



MESYUARAT PENUTUP PENGAUDITAN EKOSISTEM KONDUSIF SEKTOR AWAM (EKSA)

**ZON PERUBATAN TRADISIONAL DAN
KOMPLEMENTARI
20 Mei 2026**



ZON PERUBATAN TRADISIONAL DAN KOMPLEMENTARI





JURUAUDIT EKSA

DR. ASVINI KANAN (KETUA)

DR. AYDA LIYANA AHMAD YUSOF

DR. CHAN LI YEN

PN. NAZATULHAMIZAH ALIAS

KOMPONEN-KOMPONEN AUDIT

KOMPONEN PENILAIAN EKSA

KOMPONEN A -KEPERLUAN UTAMA PELAKSANAAN

KOMPONEN B - RUANG TEMPAT KERJA / PEJABAT

KOMPONEN C - TEMPAT UMUM

KOMPONEN D - KESELAMATAN PERSEKITARAN

KOMPONEN E - KAWASAN PERSEKITARAN JABATAN





PENEMUAN HASIL PENGAUDITAN



AMALAN BAIK EKSA



AMALAN BAIK – Sudut “Go Green”



Penemuan: Zon ini berjaya mewujudkan sudut “Go Green” di setiap cawangan.

AMALAN BAIK – Peti Sejuk



Penemuan: Peti sejuk di semua pantry bersih, kemas dan makanan dalam peti sejuk dilabel dengan jelas

AMALAN BAIK – Stor



Penemuan: Barangan yang diletak atas lantai di semua stor disimpan di atas palet.

AMALAN BAIK – Surau



Penemuan: Surau di zon ini kemas, bersih dan “user friendly”

HASIL PENEMUAN AUDIT (Perlu Penambahbaikan)



SEBELUM



Penemuan: Karpet di ruang kerja pegawai En Gunalan CI&P koyak (Komponen B1).

SELEPAS



Penambahbaikan: Karpet di ruang kerja pegawai En Gunalan CI&P telah diperbaiki.

SEBELUM

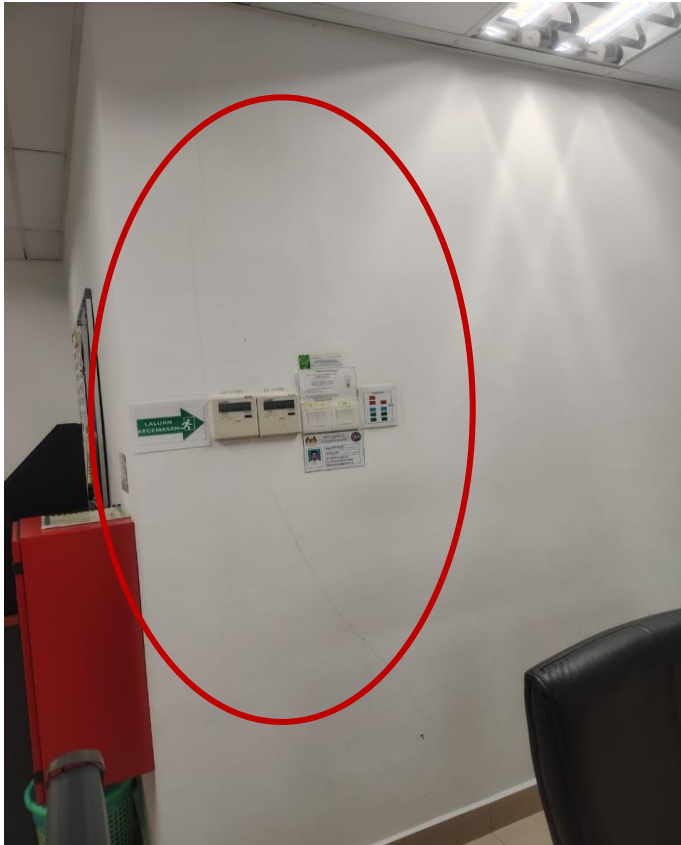

**Penemuan: Dinding retak di CMPTK Aras 1 Blok D
(Komponen B2)**

SELEPAS

**Penemuan: CMPTK diberi masa 1 minggu untuk membuat
laporan dan mengemukakan bukti laporan ke JK Audit EKSA**

SEBELUM



Penemuan: Barangan peribadi disimpan di pantri kaunter CMPTK Aras 1 Blok E (Komponen B5)

SELEPAS



Penemuan: Label cabinet ditukar kepada peralatan pantri

SEBELUM



Penemuan: Peralatan pantri disimpan di dalam cabinet yang dilabel makanan di CMPTK Aras 4 Blok D (Komponen B5)

SELEPAS



Penambahbaikan: Label peralatan pantri telah ditambahbaik

SEBELUM



Penemuan: Barangan tidak tersusun dan tiada label di dalam kabinet CI&P (Komponen B5)

SELEPAS



Penambahbaikan: Barangan telah disusun dengan kemas dan dilabel

SEBELUM



Penemuan: Barangan peribadi di dalam laci dokumen (En Dinish CMPTK) Alat tulis di dalam laci dokumen (Dr Tajul CI&P) (Komponen B5)

SELEPAS



Penambahbaikan: Laci telah dilabel dengan betul (CMPTK dan CI&P)

SEBELUM



Penemuan: Perhiasan di meja pegawai dalam keadaan berhabuk Pn. Gong CD&P (Komponen B7)

SELEPAS



Penemuan: Perhiasan telah dibersihkan

SEBELUM

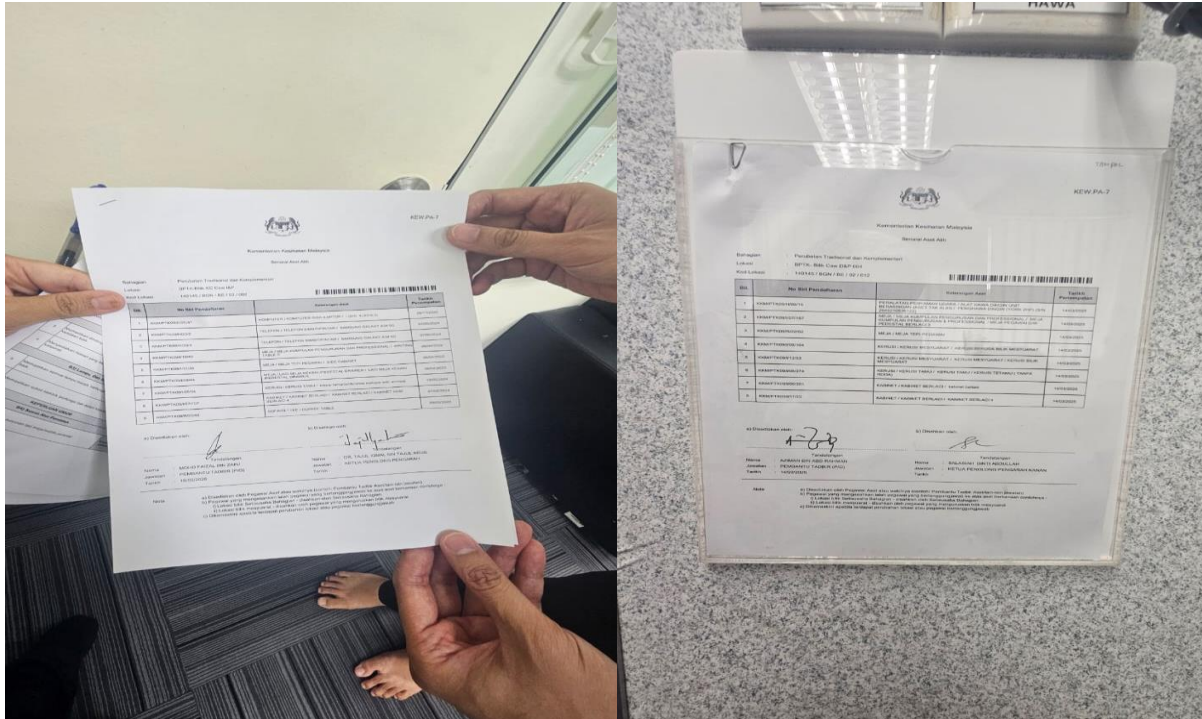

Penemuan: KEW.PA-7 di ruang kerja Dr Tajul dan Pn. Salasih tiada tarikh disahkan (Komponen B8).

SELEPAS

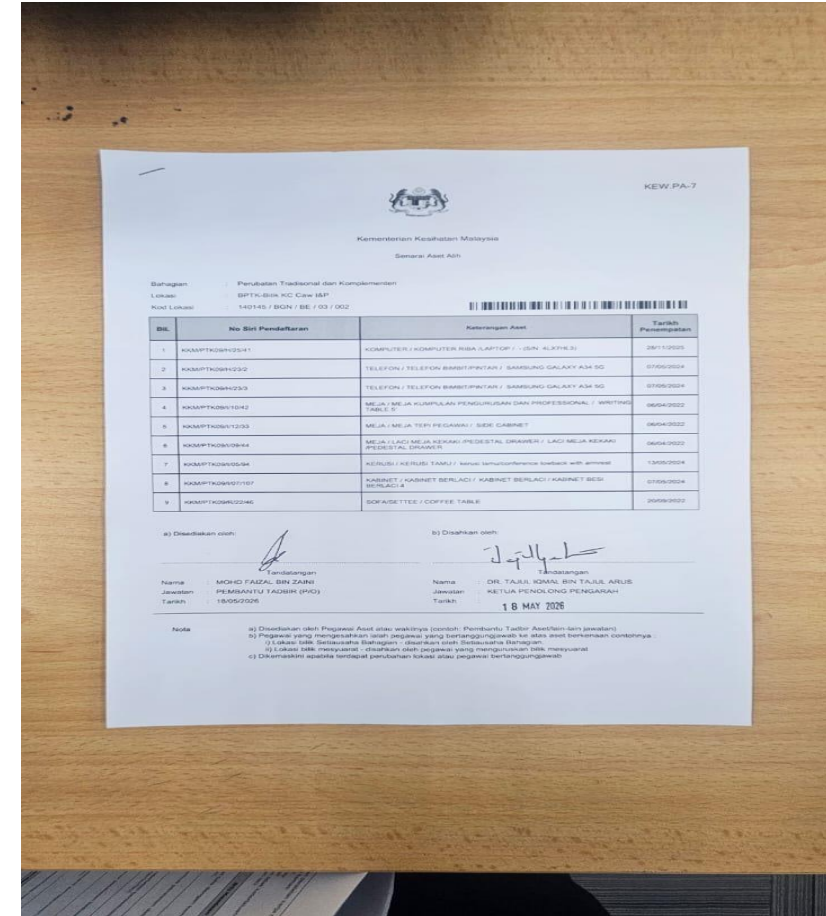

Penambahbaikan: Tarikh KEW.PA-7 di ruang kerja Dr Tajul telah dikemaskini. KEW.PA-7 akan menyusul

SEBELUM

KEW.PA.7

Kementerian Kesehatan Malaysia
Sektor Amal Axi

Bagian: Perubatan Tradisional dan Komplementari
Lokasi: BPTK-Auang Kuala CMPTK 1
Kod Lokasi: 1403481 BOK 1 B01 107

No. No Pendaftaran	Kategori Amal	Tarikh Pendaftaran
1. KEMPTN000002	PERUBUKA PENYEDIA LAKSI (MAYAT) (SAKAP/1584)	17042025
2. KEMPTN000163	MEJA PELAJAR (MELAKSIBAHKAN KEMPTC) (SAP/17082024)	17042025
3. KEMPTN000164	TEMPAT PENYOKONG (MAM PEGAWI KOLE BESI)	17042025
4. KEMPTN000165	TEMPAT PENYOKONG (MAM PEGAWI KOLE BESI)	17042025
5. KEMPTN000166	MEJA (MELAKSIBAHKAN PENYOKONG DAN PROFESSIONAL)	17042025
6. KEMPTN000167	MEJA (MELAKSIBAHKAN PENYOKONG DAN PROFESSIONAL)	17042025
7. KEMPTN000168	MEJA (MELAKSIBAHKAN PENYOKONG DAN PROFESSIONAL)	17042025
8. KEMPTN000169	MEJA LAKSI (MELAKSIBAHKAN PESEKUTU DAN BANGUNAN)	17042025
9. KEMPTN000170	MEJA LAKSI (MELAKSIBAHKAN PESEKUTU DAN BANGUNAN)	17042025

A) Disahkan oleh:
Nama: NORWAJUDIN BIN MOHD THANI
Jawatan: Peninggal Akademi
Tarikh: 23/06/2025

B) Disahkan oleh:
Nama: DR. SAMIR IBRAHIM ASGARIIIN
Jawatan: KETUA PENYOKONG PENGARAH KEMPTC
Tarikh: 24/6/25

Nota:
a) Disahkan oleh Pegawai Amal atau pejabat yang berhubungannya ke atas atau bertentangan dengan
b) Pegawai yang mengemukakan akan pegawai yang berhubungannya ke atas atau bertentangan dengan
c) Lulus oleh Setiausaha Bahagian - pejabat dan Pejabat Bahagian
d) Lulus oleh pegawai - pejabat dan pegawai yang mengemukakan akan pegawai
e) Disahkan apabila terdapat perubahan ke atas atau pegawai berhubungannya

SELEPAS

Penemuan: KEW.PA-7 di ruang kerja Dr. Samir tidak dikemaskini (Komponen B8).

Penambahbaikan: CMPTK diberi masa 1 minggu untuk kemaskini KEW.PA-7 pegawai tersebut dan mengemukakan bukti ke JK Audit EKSA

SEBELUM

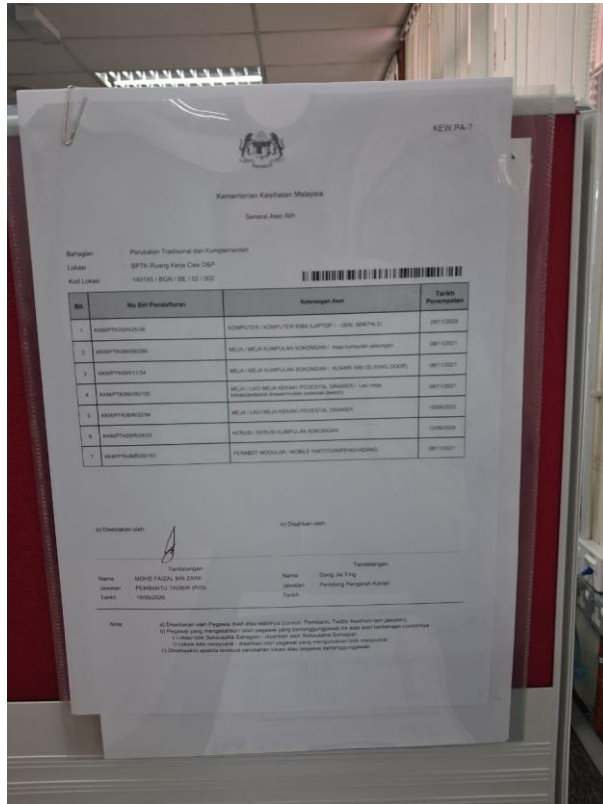

SELEPAS

Penemuan: KEW.PA-7 di ruang kerja Pn. Gong tiada tandatangan pegawai (Komponen B8).

Penambahbaikan: Pegawai tiada di pejabat

SEBELUM



Penemuan: Suis lampu tiada label di tandas perempuan Aras 3 Blok E (Komponen B8)

SELEPAS

Penambahbaikan: PIC tiada di pejabat

SEBELUM

SELEPAS



Penemuan: Tatacara Penggunaan dipamerkan namun alat tiada di Ruang Kospen. Meja di Ruang Kospen tidak disenraikan di dalam KEW.PA-7 (Komponen B8)

Penambahbaikan: PIC tiada di pejabat

SEBELUM



Penemuan: Barangan unit Kewangan di stor G.S. disimpan kurang dari 50cm dari siling (Komponen B11)

SELEPAS



Penambahbaikan: Barangan telah dialihkan.

SEBELUM



**Penemuan: Tiada label di rak fail tutup di stor G.S.
(Komponen B11)**

SELEPAS



**Penambahbaikan: Rak fail tutup di stor G.S. telah
dilabelkan**

SEBELUM



Penemuan: Kepala plug tidak dilabel (CPP, UP&K) dan pelabelan plug tidak seragam (CI&P) (Komponen D2)

SELEPAS



Penambahbaikan: Kepala plug di CPP telah ditambahbaik

ANUGERAH PENGIKTIRAFAN EKSA



PENGIKTIRAFAN EKSA
AUDIT KENDIRI
SIRI 1/2026
ZON PT&K

Ruang Kerja Terbaik

Pn. Suriani binti Ab Kadir
(Unit P&K)





PENGIKTIRAFAN EKSA
AUDIT KENDIRI
SIRI 1/2026
ZON PT&K

Pantri Terbaik

Cawangan Majlis PT&K

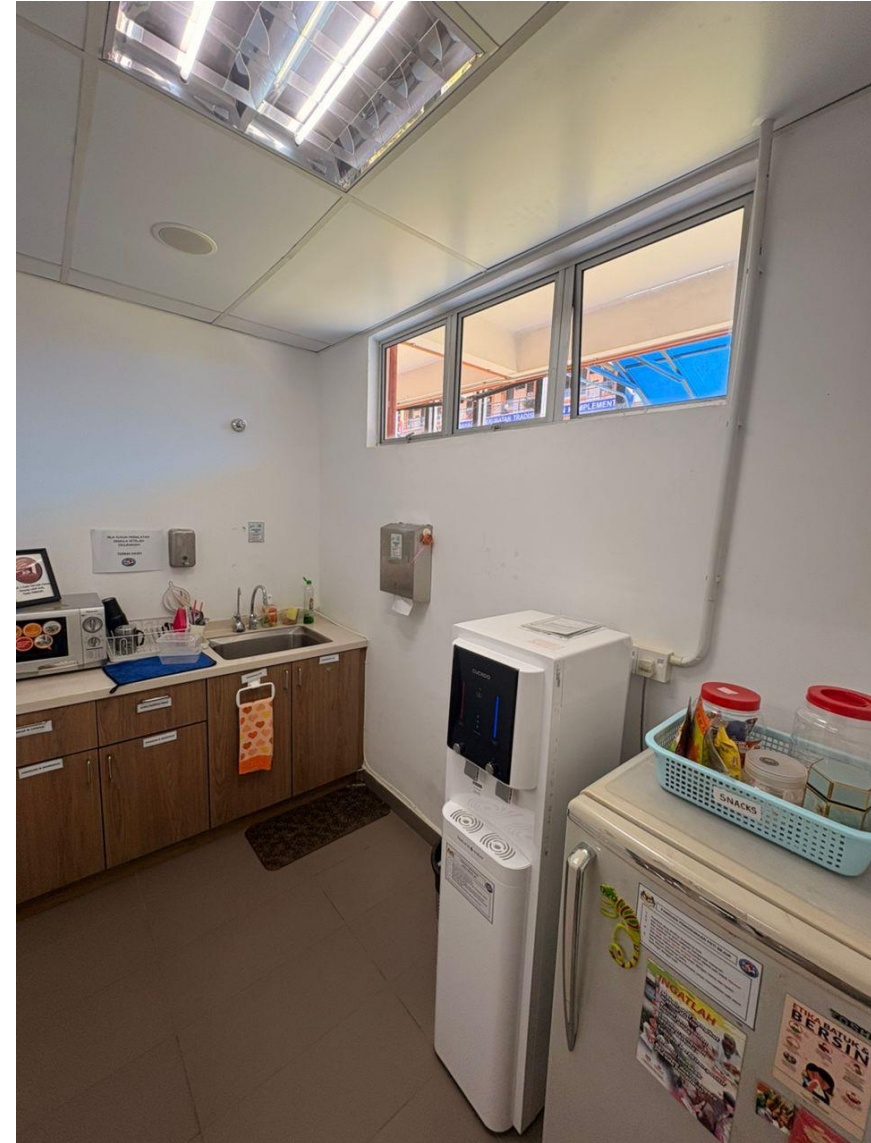



PENGIKTIRAFAN EKSA
AUDIT KENDIRI
SIRI 1/2026
ZON PT&K

Ruang Gunasama Terbaik

Cawangan Amalan PT&K





PENGIKTIRAFAN EKSA
AUDIT KENDIRI
SIRI 1/2026
ZON PT&K

Laci Terbaik

En. Muhammad Shahrul Hafiz
(Unit Pentadbiran & Kewangan)





PENGIKTIRAFAN EKSA
AUDIT KENDIRI
SIRI 1/2026
ZON PT&K

Sudut “Go Green” Terbaik

Cawangan Dasar & Perkembangan



PERATUSAN MARKAH MENGIKUT KOMPONEN

KOMPONEN PENILAIAN EKSA	MARKAH (%)
KOMPONEN A -KEPERLUAN UTAMA PELAKSANAAN	100%
KOMPONEN B - RUANG TEMPAT KERJA / PEJABAT	93.9%
KOMPONEN C - TEMPAT UMUM	100%
KOMPONEN D - KESELAMATAN PERSEKITARAN	94.3%
KOMPONEN E - KAWASAN PERSEKITARAN JABATAN	100%
JUMLAH	97.6%



PENCAPAIAN EKSA

**PENCAPAIAN EKSA
ZON PERUBATAN TRADISIONAL DAN
KOMPLEMENTARI**

97.6% (CEMERLANG)

RUMUSAN

Secara keseluruhannya, didapati **Bahagian Perubatan Tradisional dan Komplementari** telah melaksanakan Ekosistem Kondusif Sektor Awam (EKSA) dan mematuhi sebahagian besar kehendak kriteria pensijilan Ekosistem Kondusif Sektor Awam (EKSA) MAMPU serta memperoleh markah **97.6% (CEMERLANG)**.